Vodafone Mobile Connect za Mac OS

Vodafone Mobile Connect za Mac OS 2
Podržane podatkovne kartice 2
Upute za instaliranje Vodafone Mobile Connect programa 3
Kako namjestiti postavke za spajanje na Internet? 4
Spajanje na Internet 7
Statistike korištenja 8

Vodafone Mobile Connect za Mac OS

Hvala što ste odabrali Vodafone Mobile Connect uređaj za vaše Apple Macintosh računalo!

Zahtjevi sustava:

Verzija softvera 2.06.05 potpuno je kompatibilna s Mac OS X 10.4, Tiger i Apple Mac računalima s Intel procesorima.

Softver podržava sve PCMCIA kartice i USB modeme iz Vip ponude.

Softver 2.06.05 možete koristiti sa svakim Macom koji ima Mac OS 10.3.5 ili noviju verziju OS-a.

Podržane podatkovne kartice i modemi

Sve Vodafone Mobile Connect kartice u Vipovoj ponudi, kao i modeli koji nisu više u ponudi rade na Mac OS-u:

VMC HSDPA (UMTS+EDGE)

VMC Modem (HSDPA/UMTS/EDGE/GPRS)

HSDPA USB modem (HSDPA/UMTS/EDGEGPRS)

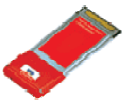

VMC GPRS/UMTS

VMC GPRS/EDGE/WLAN

Upute za instaliranje Vodafone Mobile Connect programa

Molimo **nemojte** još umetati vašu Vodafone Mobile Connect podatkovnu karticu u računalo. Ako ste već umetnuli karticu najprije kliknite dvostrukim klikom mišem na "Vodafone MC Installer" program; potom upišite svoju administratorsku lozinku.

Instalirajte Vodafone Mobile Connect za Mac OS tako da najprije dvostrukim klikom na **"Vodafone MC Installer"** ikonu pokrenete instalaciju.

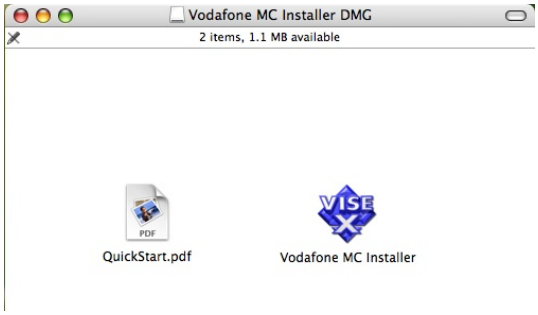

Ovisno o postavkama računala moguće je da je potrebno upisati **Name i Password**, kojeg ste namjestili pri instaliranju samog Mac operativnog sustava.

Odaberite tip instalacije **„Easy Install"**.

Nakon uspješne instalacije ponovno pokrenite računalo (restart) kad vas program uputi.

"Vodafone Mobile Connect" program pronaći ćete u mapi "Applications" nakon ponovnog pokretanja računala.

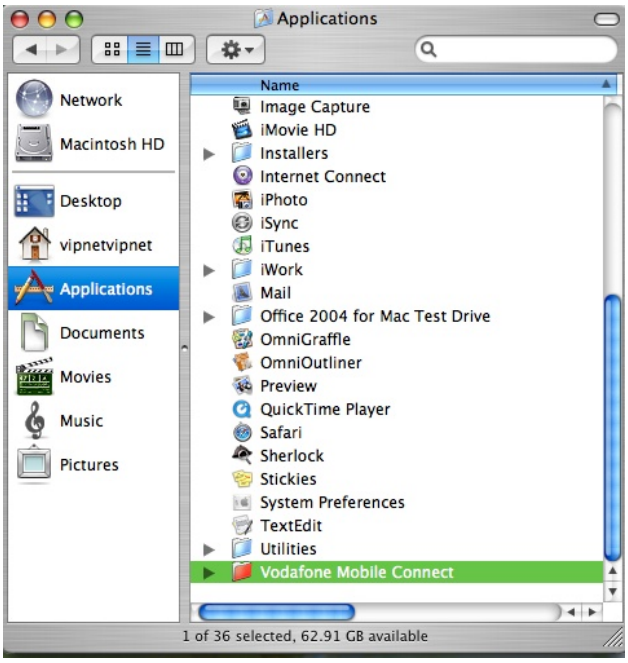

Kako namjestiti postavke za spajanje na Internet?

Ubacite Vodafone Mobile Connect podatkovnu karticu u računalo ili spojite modem i pričekajte dok diode na uređaju počnu svijetliti.

Pokrenite Vodafone Mobile Connect dvostrukim klikom na "Vodafone Mobile Connect" ikonu.

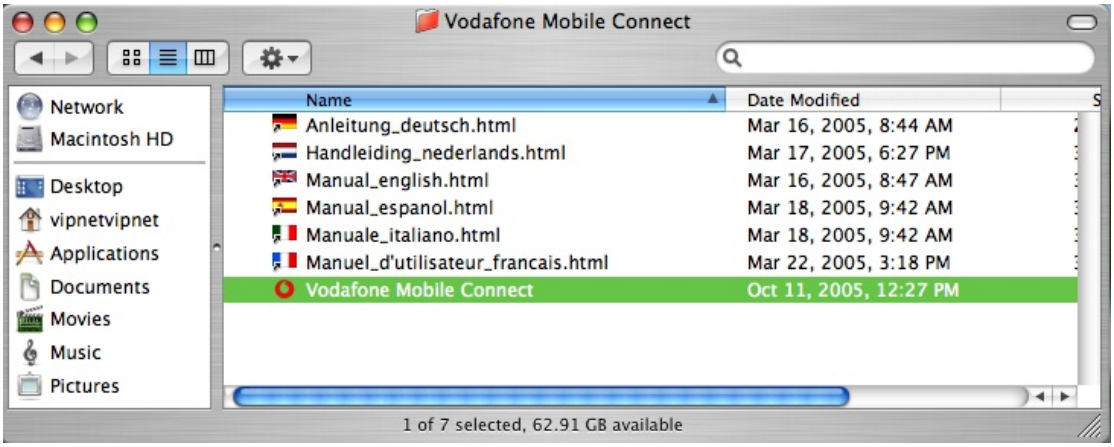

Vodafone Mobile Connect program prepoznat će koju vrstu uređaja koristite i spojiti vas automatski na Vip mrežu. Kad vas program upita, unesite PIN kod vaše SIM kartice. Nakon toga, otvorit će se glavni prozor.

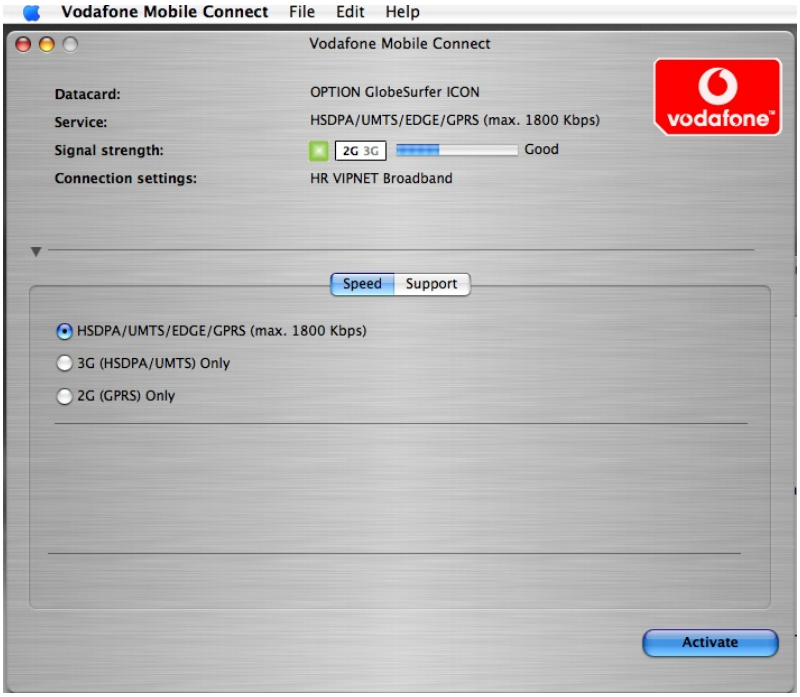

APN kojeg trebate koristiti je **data.vip.hr**

Više informacija o Vip podatkovnim tarifama potražite na http://vmc.vipnet.hr

Kako biste promijenili izvorno namješteni APN, odaberite najprije u programu Vodafone Mobile Connect opciju **Preferences**.

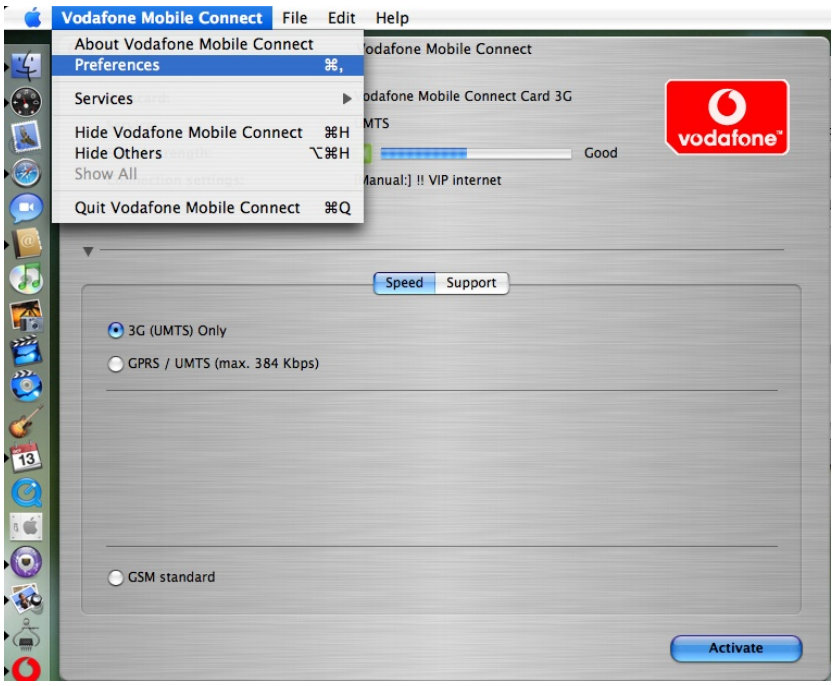

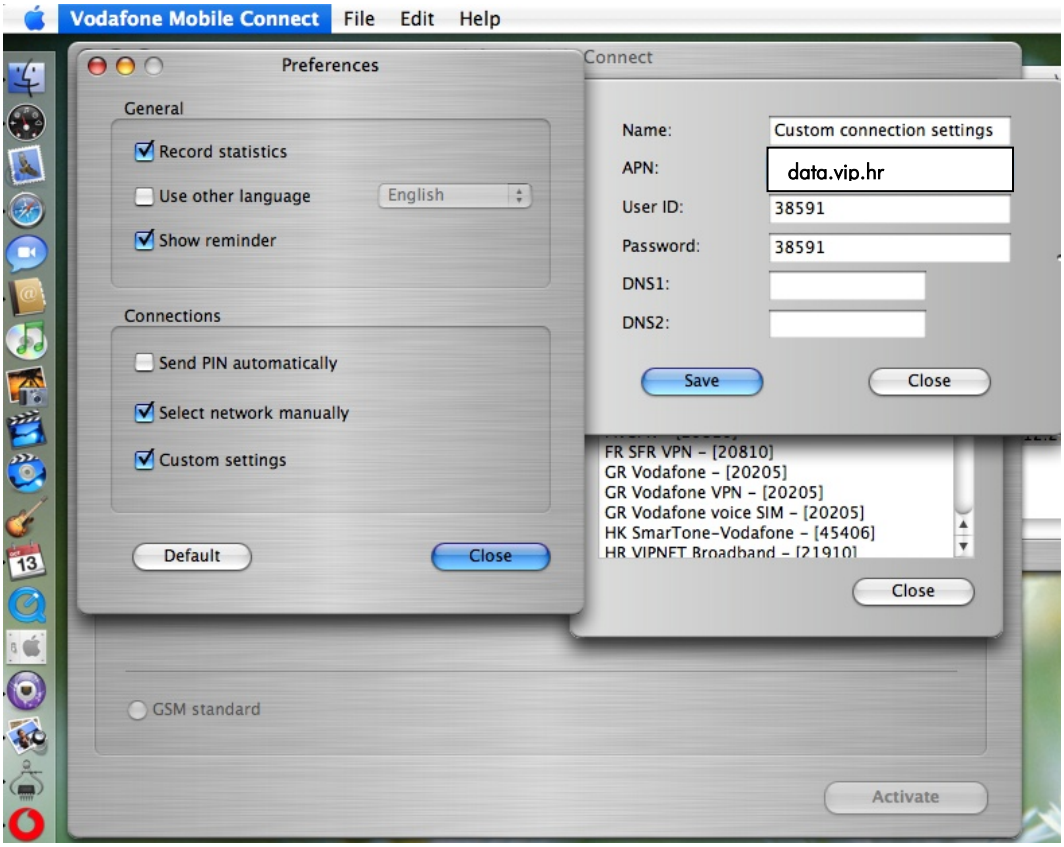

APN: **data.vip.hr**

User ID i Password isti su za sve Vip APN-ove: **38591**
DNS ne morate unosit.

Odaberite opciju **„Select network manually“**, a zatim odaberete **„Custom connection settings“** kao aktivnu vezu kako biste osigurali spajanje na Vip mrežu

Nakon što namjestite APN i odaberete mrežu, vratite se na glavni prozor i kliknite **Activate.** Prikazat će se prozor koji obavještava da je sve spremno za spajanje na Internet.

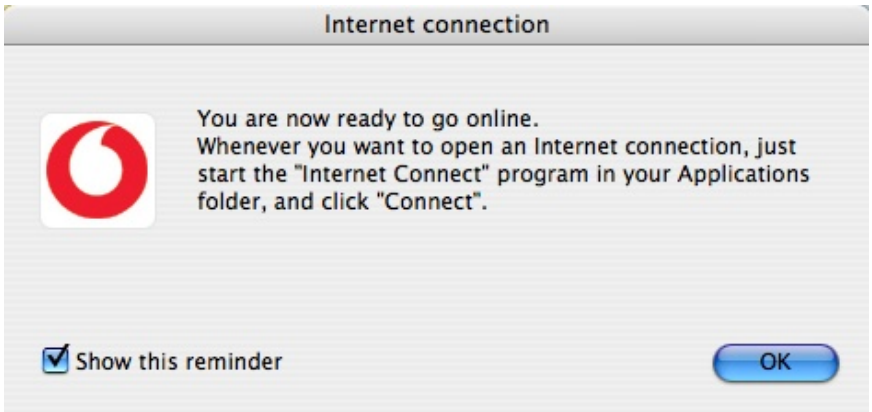

Spajanje na Internet

U mapi **Applications** odaberite program **Internet Connect.**

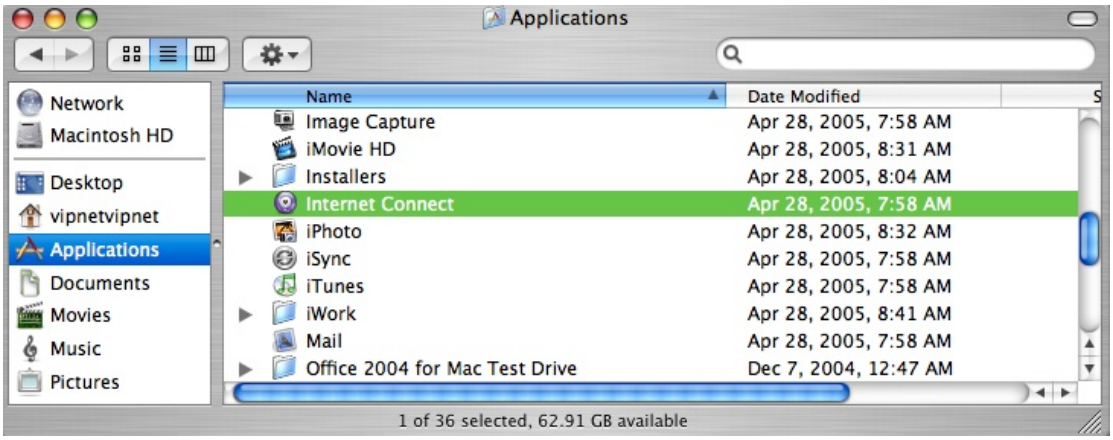

Odaberite **Vodafone Mobile Connect Card / Modem** (ili sličan naziv, ovisno o kartici ili modemu kojeg koristite).

Sve postavke već su unesene; jednostavno kliknite **Connect** i za nekoliko trenutaka spojeni ste na Internet.

Čestitamo – spojeni ste na Internet!

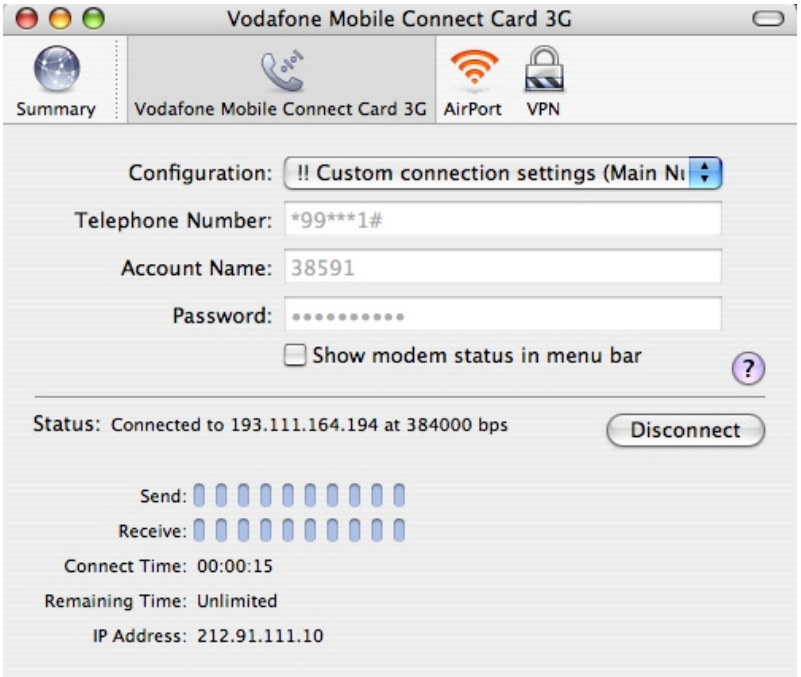

Statistike korištenja

U izborniku Vodafone Mobile Connect programa odaberite opciju **Preferances.** U prozoru **General** odaberite opciju **Record Statistics.**

Kad je ova opcija odabrana, Vodafone Mobile Connect bilježi statistike spajanja, kao na slici dolje.
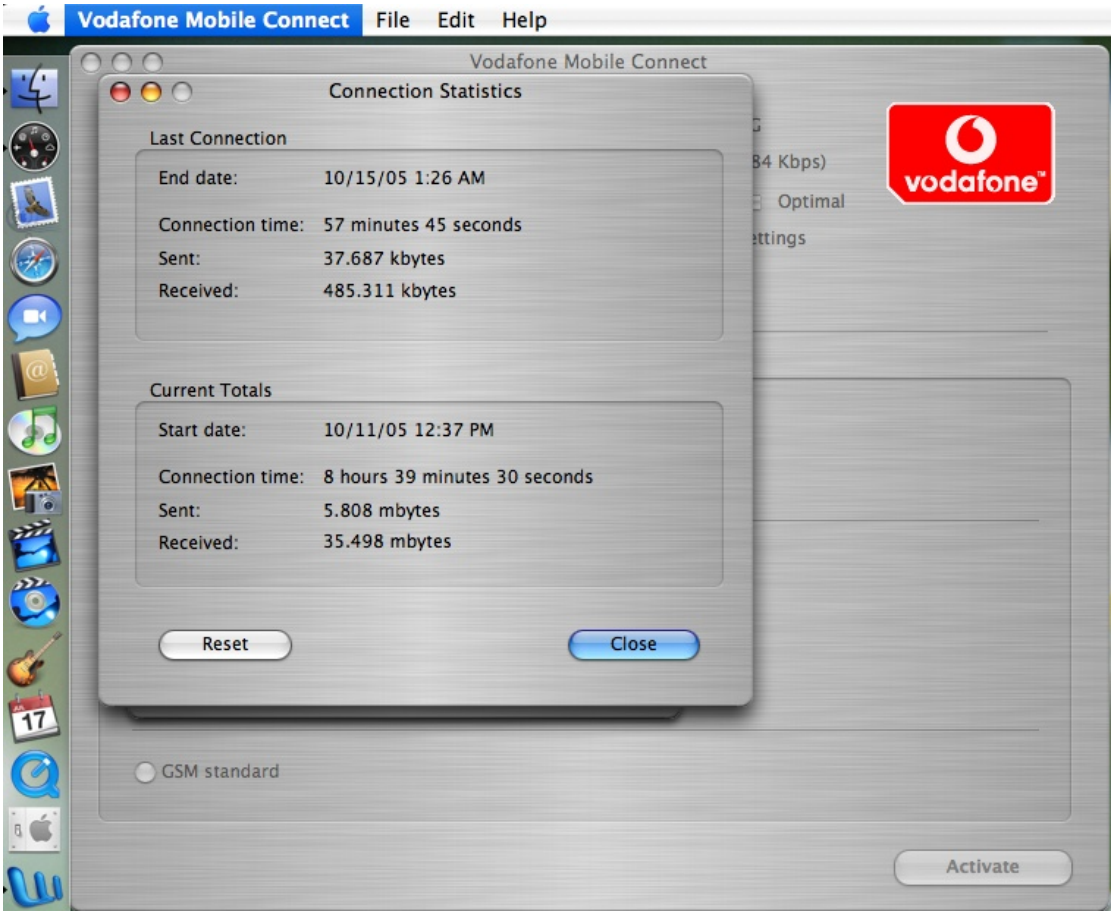
Opcija **Reset** vraća statistike na nulu.